

【泰好玩】來去 VILLA 住一晚

玩樂翡翠灣 人妖秀 精油按摩 古城 72 府 海鮮 BBQ 吃到飽 6 天



曼谷 | 芭達雅 六日遊
BANGKOK PATTAYA

玩樂翡翠灣 | 精油 SPA 按摩 | 海鮮 BBQ 吃到飽
粉紅象神廟 | 四方水上市場 | 古城 76 府 | 人妖秀

B A N G K O K



美景風光
泳池別墅酒店

★★★★★

星級入住

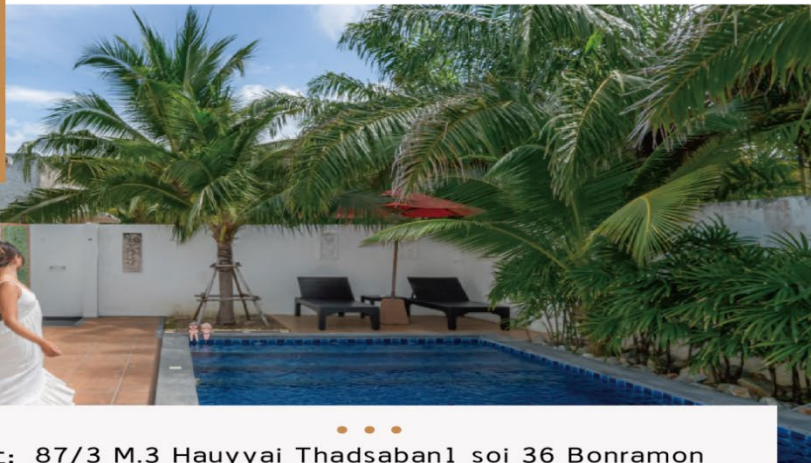

地址: 87/3 M.3 Hauyyai Thadsaban1 soi 36 Bonramon
電話: +66 612606906



166m² 私密別墅空間

假期就要玩點不一樣。白天享受私人度假時光，夜晚開啟靜謐好夢時光。獨家安排別墅雙人浪漫晚餐，私享獨處空間，幸福感更加倍。

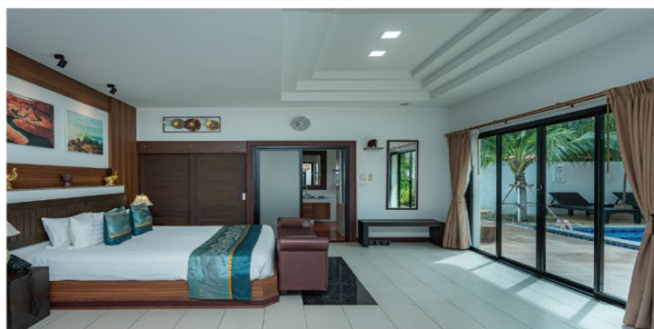

粉紅象神廟



這裡供奉的巨大象神，高16公尺、寬22公尺，在2010年修建完工，號稱泰國、甚至世界上最大側臥姿態的象神，粉紅的色澤漂亮，加上身上相當華麗的飾品，更加鮮艷且飽滿。泰國參拜的信眾也把粉紅色當做幸運色。象神的四隻手掌中，一隻持蓮花，另一隻則拿著斷掉的象牙，另外兩隻擺出休閒優雅的動作。象神基座，由32隻「多顏色、多種表情」的象神雕像圍繞著，每尊雕塑超級細緻，旁有解說文，信眾繞行時都不忘了用手摸摸象神的鼻子與象牙來祈福。

錫攀四方水上市場

錫攀四方水上市場是結合農村文化藝術元素，融合鄉村文化木雕風格的複合式水上市場，佔地3680平方公尺。各種泰式水上建築在迂迴的河道上，穿梭在水上五金商貨水果雜項商家。或有民俗傳統舞蹈笙歌，木雕藝術敲打聲；好棒的巧思，把泰國傳統文化展現的是如此多嬌。

泰國觀光局推薦

MARKET



食放題
豐富晚餐

Ampornseafood生猛海鮮

- 各式肉品
 - 大排檔吃到飽
 - 無酒精飲料暢飲 (450泰銖)
- 各式各樣的海鮮大餐盡情享用!



TRAVEL IN THAILAND

全新翡翠灣海天俱樂部

海陸 18項全體験

休閒活動 海上8項 陸上10項

仲 夏 消 暑 樂 翻 天

- | | | |
|------------|-------------|---------------|
| 1. 海上噴射摩托車 | 7. SUP站立滑浪板 | 13. FREE WIFI |
| 2. 香蕉船 | 8. 衝浪板 | 14. 休閒麻將 |
| 3. 海上拖曳滑板 | 9. 專用躺椅 | 15. 休閒象棋 |
| 4. 獨木舟 | 10. 沙灘排球 | 16. 休閒撲克牌 |
| 5. 甜甜圈 | 11. 沙灘足球 | 17. 休閒跳棋 |
| 6. 漂浮船 | 12. 沙灘飛盤 | 18. 兒童專用戲沙玩具 |



貼心服務：當季四項新鮮水果（兩人一份），清涼椰子（每人一顆）及冰毛巾（每人一條）



精油 SPA 按摩 60 分鐘

來泰國當然不可錯過著名的泰式按摩！在乾淨優雅的環境中體驗高品質的水療服務，用最優惠的價格享受超值的 spa 體驗只需放鬆享受專業理療師的按摩手法，讓一天的煩惱和疲憊煙消雲散。

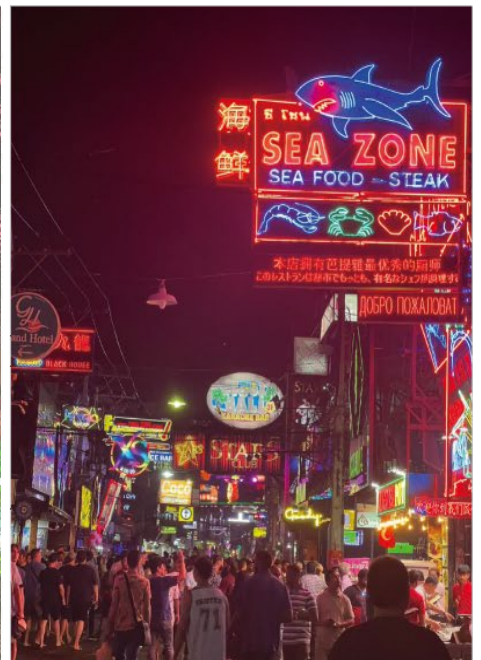

芭達雅美軍不夜城步行街

泰國芭達雅，是一座不夜城，更是相當開放的國際觀光地點，這裡有一條洋人美軍大街，是芭達雅最著名的徒步區商街，震耳欲聳的音樂聲叫賣聲，形形色色各種AOGO BAR，小吃餐等等，體驗一下南洋風情及夜晚的五光十色。

3D藝術博物館

參觀之後就會刮目相看的藝術美術館，裡面展出的多數為3D效果的作品，一幅幅畫在牆上，不用戴眼鏡也可以體驗到立體感，這些立體感還可以觸摸到。

畫內的大象將象鼻伸出來，可以捉住象鼻合影。替蒙娜麗莎畫眉、走在獨木橋上；整個館內的照片達到80幅之多，包括有海洋地帶、動物園地帶、經典畫地帶、埃及地帶、泰國地帶.....等。



七珍佛山

專程為了慶祝九世王登基紀念而將整山削成一半，雕刻出一座金粉鑲邊的釋迦牟尼佛，泰國人民敬獻以射金造成的七珍佛山，也是曾地人公認風水最好的地方。

佛山已成為芭達雅的標誌性地標和受歡迎的旅游景點。這座雕刻在山崖上的巨大金色佛像坐落在一美麓而靜的公園之中。沿著鋪砌的小路走一小段路，您就可以到達山腳，在那裡您可以看到完整的細節，並真正欣這個令人印象深刻的雕刻的巨大規模。

山腳下有個小湖，裡面種滿了百合和荷花。山周圍是一個公園，裡面種滿了郁郁蔥蔥的綠草，鮮花、池塘和露天涼亭，是野餐的理想場所，您可以在靜的氛圍和優美的環境中放鬆身心。佛山也是一座小寺和幾座神社的所在地，佛教徒可以在那裡祈和供養。看到僧侶在場地漫遊的情況並不少見。公園周圍有幾個信息標誌，述了它的歷史。標牌用泰語和英語寫成，這使得來訪的遊客可以了解歷史。

泰國芭達雅

Phattaya

7-11 海洋主題

泰國最奢華的「7-11便利店」就在不夜城之稱的芭達雅正式開業！店內科技感十足！以大海、輪船為主題，占地面積大，整體裝飾與設計現代感十足，成為各國遊客「打卡」的好去處！



JODD FAIRS

曼谷喬德夜市

由於夜市在市中心，大家也知道曼谷市區交通有多塞，非常建議搭MRT過來會比較快，不然光塞在計程車上的時間就飽了。有別於拉差達火車夜市的彩虹帳篷，喬德夜市以白色系+木質調為主，大量的白色帳篷、木製公共餐桌椅，搭配大棵的棕櫚樹栽培，氣氛非常不錯。



愛樂威四面佛

參拜遠近馳名、絡繹不絕香煙直衝九霄的現場；它的傳奇神跡見證，早已口耳相傳，無論是求財或婚姻都很靈驗，也是港台明星們的最愛。
神像全身金碧輝煌，四面佛四個面象征不同的意義。
第一面求生意、事業（慈）、第二面保平安、福慧（悲），第三面祈愛情、婚姻（喜）、第四面盼發財、富貴（捨）。

//泰版小人國古城76府



THE ANCIENT CITY BANGKOK

號稱全世界最大的戶外博物館，古城76府佔地超過1214畝，園區建造完全依照泰國國土形狀，再將全泰國76府著名的116個古蹟景點，依照真實比例縮小，所有的建築皆有專家指導，保持各個王朝的建築文化特色。還有三頭象神博物館，透過象腿中的電梯，可通往象腹中的博物館，探索泰國象神的奧秘。想要在一天之內環遊泰國中部、東北部、北部、南部，這裡絕對令你大飽眼福，不虛此行。



網紅景點 波音747咖啡廳

泰國景點又新增！泰國人有多愛飛機？不只有以飛機聞名的泰國暢萃文創園區(ChangChui Creative Park)，還有泰航推出空廚餐廳 模擬機艙環境提供飛機餐！最近又有一家新開的泰國飛機咖啡廳“曼谷747咖啡店(747 Cafe)”，座落在曼谷東部近郊，由退役飛機波音747改造而成，讓你名副其實地享用「飛機餐」，還不用過安檢！

曼谷747咖啡店是由2位航空迷-綽號“飛行員Johnny”的Bandit Lawanrattanakul以及Nithiroj Chawalertwattanachai攜手打造。他們將退役的飛機改造成咖啡廳，整體佔地約1.6公頃，吸引不少飛機航空迷、咖啡控前往打卡拍照。



ICONSIAM

曼谷新地標河畔百貨

購物中心在2018年11月9日盛大開幕，位於曼谷昭披耶河西畔，坐落於廣闊的河畔的心臟地帶，改變曼谷的河際線。ICONSIAM耗資高達540億泰銖，佔地750,000平方米。有非常多品牌的豪華旗艦店，其中許多是泰國最大的分店：例如Dior、Gucci、L、Hermers、百達翡麗，都佔據著位置最好、面河的空間。Sook Siam區域佔地廣闊，甚至直接把水上市場搬到室內，真的是泰-厲-害-!!!在購物中心內卻有水上市場和逛夜市的感覺，泰有創意!已經成為2019全曼谷人都在耐論的最熱門的景點之一。



芭提雅 缙克斯第五酒店

TSix5 Quarter hotel

位于芭提雅，著名的景點 Jaidee Massage、Orthodox Christian Church 和真理寺均可步行很短距離到達。從酒店到 Let's Relax Spa 水療遊覽很方便，暹羅大象廣場和迷你暹羅也均在附近。



地址: Bang Lamon 555/85 Moo.5, Naklua Road



升等當地四星精品飯店

芭達雅水晶宮飯店 Crystal Palace Superior



雙子塔酒店

★★★★★

Twin Towers Hotel

酒店地理位置優越，與曼谷市區主要景點及商圈距離適中，商務、旅遊出行都十分適宜。酒店設施齊全，配備有泳池、自助餐廳等設施。

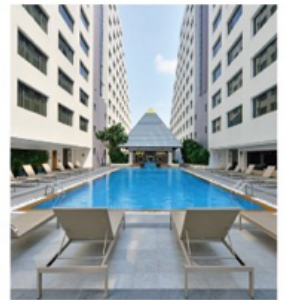

升等

一晚獨棟泳池別墅

芭堤雅泳池別墅酒店

Scenic Pool Villa and Resort Pattaya(原3Z)

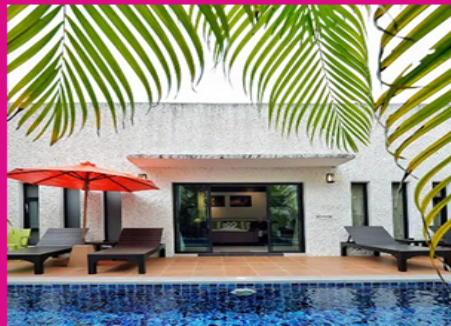

升等

一晚獨棟泳池別墅

芭堤雅長灘花園亭閣飯店

Long Beach Garden Hotel & Pavilions

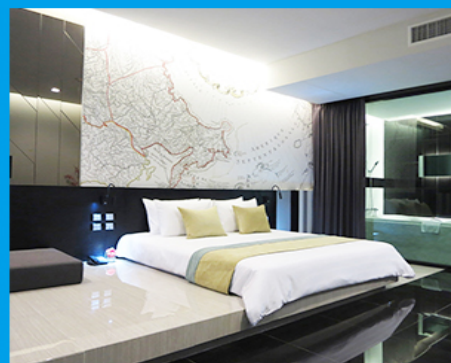

加碼送網卡每人一張(限佔床)

連續五天每人1GB高速

後續降速不斷網



航空公司	航 段	航班編號	起飛地	起飛時間	到達地	抵達時間
泰越捷	桃園→曼谷	VZ563	桃園	16:00	曼谷	18:45
航空	曼谷→桃園	VZ564	曼谷	15:20	桃園	20:10

第一天

台北/曼谷素萬那普機場→全新火車頭喬德夜市 JODD FAIRS 美食.網紅.美拍地

今天帶著愉快輕鬆的心情，在國際機場集合後，搭乘豪華客機飛往素有微笑王國之稱的泰國首都【曼谷】。當地接待的導遊帥哥或美女們歡迎各位嘉賓的到來！

【喬德夜市(Jodd Fairs)】全新 JODD FAIRS 夜市一改以往色彩繽紛的帳篷，而是統一以白色簡約色作主調，充滿文青風格。每天營業時間從上午 11:00 至深夜 24:00，之前拉差達火車夜市裡相當有知名度及瘋傳的火山排骨、水果西施也都在這裡重新開始營業，另外還有不少很有特色且美味的店家也有設攤，像是青木瓜沙拉、麻辣串燒、熱炒、手抓海鮮料理等在這裡都找的到，還有不少種類的泰國美味小吃可以選擇，每個攤位都有著特色裝潢，並且使出渾身解數來招攬客人，價格方面也是很親民，或許是到訪時剛好是下班用餐時間，不少泰國上班族來這聚餐一邊吃一邊享受清涼的啤酒。這裡也有些感覺不錯且裝潢很有特色的店家，像是在沙灘旁都會看到的調酒飲料車、路邊坐著吃的日式居酒屋車、泰式料理餐車及咖啡車等看起來都很棒，後方廣場也擺放幾台中古古董車，加上喇叭播放出來的音樂，更讓人彷彿身在美國邁阿密或中南美洲的錯覺，不少人也會特地來跟這些古董車拍網美紀念照。既然是夜市，除了美食之外當然不能錯過買東西囉！無論是帽子、上衣、褲子、裙子、皮帶配件、手飾耳環及包包鞋子在這通通都能找到，加上這個市集本來就是以年輕族群為主，因此無論是復古裝扮、二手服飾等都能看到，另外如果想做光療指甲或剪髮的，在這邊也有好幾個攤位可以選擇，重點是價格其實相當不錯，相信來這裡一趟無論是吃的或買的都應該能讓你有所收穫。

早餐：X

午餐：XX

晚餐：泰國機場發餐費泰銖\$250

住宿旅館：曼谷四星精品飯店~AMARANTH SUVARNABHUMI HOTEL CERTIFIED 或 DE TROJAN 或 DIVALUX RESORT & SPA BANGKOK 或綠景 THE GREEN VIEW 或 THAYA 或同級

第二天

曼谷→粉紅象神廟(觀音寺+財神)→芭達雅→四方水上市場吃遍當地特色小吃+含手搖舢舨船→將軍山觀景台→泰式火鍋吃到飽→金宮人妖秀

【粉紅象神廟】這裡供奉的巨大象神，高 16 公尺、寬 22 公尺，在 2010 年修建完工，號稱泰國、甚至世界最大側臥姿態的象神，粉紅的色澤漂亮，加身上相當華麗的飾品，更加鮮豔且飽滿。泰國參拜的信眾也把粉紅色當作幸運色。象神的 4 隻手當中，一隻持著蓮花，另一隻則拿著斷掉的象牙，另外兩支擺出休閒優雅的動作。象神基座，由 32 隻「多顏色、多種表情」的象神雕像圍繞著，每尊雕塑超級細緻，旁有解說文，信眾繞行時都不忘了用手摸摸象神的鼻子與象牙來祈福。

【四方水上市場】逛水上市場是安排泰國行程必去的景點，泰國有相當多的水上市場，芭塔雅四方水上市場(Pattaya Floating Market)是聚集泰國傳統建築、水上市場獨特交易方式、泰國各種表演、人氣泰式美食、各種親身體驗與百家紀念品商店，這裡就是個專為遊客打造的觀光水上市場。也是電影《杜拉拉升職記》的拍攝場景之一！

「四方水上市場」網羅來自四面八方各種特色店家而得名，市場共有 100 多個攤位，從米粉湯、鱷魚肉、章魚燒、泰式奶茶、香蕉煎餅及芒果糯米飯等美食到泰國傳統服飾、在地名產、工藝品等商品，商家都是位在木雕風格的建築物裡，不像一般傳統水上市場會有很多水上船家在水上兜售，雖然比較沒有傳統市場的感覺，但比較乾淨衛生，會讓人願意花心思逛街吃美食，也比較不怕拉肚子。

搭乘傳統手搖舢舨船，放眼望去全是水上人家的住宅，你能深入體驗南國特有的河岸景緻風光，一窺當

地居民的日常生活，悠閒遊逛在芭達雅人氣熱門景點！

【芭達雅將軍山景觀台】原本是駐泰美軍基地的一個俱樂部。後改成觀景台：從芭堤雅至高點可以遠眺太平洋暹羅灣，遠眺芭堤雅的海灣、海灘和山腳下的旅遊碼頭，風景十分秀麗。從這裡看芭堤雅風光是最好的場所，海灣、沙灘、泰國灣的太平洋海域以及縱橫交錯的市區街道，都盡收眼底

【人妖表演秀】前來泰國必須觀賞的精彩表演，精心設計的劇院富麗堂皇，舞台燈光、音效、排場俱佳，搭配婀娜多姿的人妖，呈現出完美的演出，泰國傳統舞蹈秀、現代歌舞表演、中國宮廷舞劇、百老匯舞劇等精緻的歌舞秀，搭配五光十色的舞台燈光，體驗別具特色的泰國精彩之夜。

註：在芭達雅遊玩時導遊常會推薦一些其它好玩的自費活動，如您無意願參加，導遊或領隊或助手將會依照當天行程安排，就近安排讓您休息或送您先回酒店

早餐：飯店內享用	午餐：泰式風味餐 250 泰銖	晚餐：泰式火鍋吃到飽@299 銖
住宿旅館：芭達亞四星精品飯店~ T SIX 5 或 PARAGON GRAND RESORT 或 THE PROUD HOTEL 或 羅迪納海灘飯店 RODINA BEACH 或 水晶宮飯店 CRYSTAL PALACE (Deluxe) 或 ARTHITAYA GREEN NATURE HOTEL 或同級		

第三天

芭達雅→翡翠灣海天俱樂部(海上噴射摩托艇+香蕉船+海上拖曳滑板 (每人限搭一次，如皆不參加可換沙灘腳底按摩 30 分鐘)→SPA 精油按摩 60 分鐘街
→AmpornSeafood 生猛海鮮 BBQ 吃到飽+飲料暢飲→漫遊紙醉金迷
夜生活 Pattaya Walking Street 芭達雅步行

【全新翡翠灣海天俱樂部】芭達雅的水上活動天堂，您可以透過我們提供的水上活動在美麗的俱樂部里，乘著風體驗拖曳滑板滑行、搭乘刺激的水上摩托車和香蕉船，也可以在海邊悠然散步、享受日光浴和眼前的美景，盡情放空，享受悠閒時光。島上的海灣開闊、海水在未受污染情況下呈現出很清澈的藍色，深具遊客的青睞。可以躺在沙灘上曬日光浴，享受悠閒愜意的午後時

水上活動 8 項：海上噴射摩托艇、香蕉船、海上拖曳滑板。此三項 **★每人限玩乙次，且不得轉讓。**

獨木舟、甜甜圈、漂浮床、SUP 站立滑浪板、沖浪板。**★不限次數，自由取用讓您盡情擁抱夏日。**

▲對於年長老者不能玩或是不想玩上述三項一次性海上活動的貴賓們，貼心的為您安排「沙灘舒活腳底按摩 30 分鐘」來替代（按摩小費 40 銖，需自理）。

▲所有項目不參加者，不可轉讓他人，亦不可退費。

陸上活動 10 項 (請自行使用設施)：

專用躺椅：我們為您提供專用躺椅，可以躺在岸邊眺望眼前的大海讓您的身心好好的休息

沙灘排球：大家一起組隊在沙灘上揮灑汗水享受年輕活力的激放

沙灘足球：您可以試試看在沙灘上踢足球，保證讓你香汗淋漓

沙灘飛盤：找幾個夥伴一起來玩沙灘飛盤，是不錯的沙灘運動

FREE WIFI：讓您在沙灘上也可上傳給親朋好友一同歡樂

休閒麻將：悠閒的時光可以找幾位朋友陪您試試手氣

休閒象棋：換換口味找個朋友陪您下盤棋來個腦力激盪

休閒撲克牌：悠閒時光來場牌技遊戲

休閒跳棋：找個朋友陪您來場跳棋遊戲

兒童專用戲沙玩具：讓您的小朋友也可在沙灘上開心推沙堡

特別為您貼心準備讓您透沁涼：當季新鮮水果 (兩人乙份) 清涼椰子 (每人乙顆) 冰毛巾 (每人乙條)

附註：

▲本日請旅客自備泳裝、蛙鏡與膠鞋以防珊瑚刮傷。

▲休息區提供免費換衣及廁所，沖水洗澡每人 20 泰銖。

▲為了您的安全，請配合導遊和領隊宣達的相關注意事項，且務必穿上救生衣，謝謝合作！

▲旅客於離島或酒店泳池或海邊參與水上活動時，請注意自身建康及安全，參加水上活動時敬請穿救生衣，患有高血壓、心臟衰弱、癩癩、剛動完手術、酒醉、孕婦、60 歲以上年長者等恕不適合參加。因當地船家顧及安全上考量，而評估有旅客不適合參加的項目，請見諒！！

▲島上冰水請盡量勿飲用，保護您的腸胃。

▲如遇當日風浪過大、天氣惡劣或其它不可抗拒之因素，俱樂部有權禁止遊客下海遊玩，尚請鑑諒。

※註:水上活動僅適用於 120 公分以上旅客參加；且因保險涵蓋年齡規範，超過 60 歲的旅客無法參與。

※註 2：水上活動每人僅限玩一次，如不遊玩視同放棄且不得轉讓他人。

【SPA 精油按摩 60 分鐘】 來泰國當然不可錯過著名的泰式按摩！在乾淨優雅的環境中體驗高品質的水療服務，用最優惠的價格享受超值的 spa 體驗只需放鬆享受專業理療師的按摩手法，讓一天的煩惱和疲憊煙消雲散。

夜晚帶您至**【美軍不夜城徒步區 WALKING STREET】**，這是芭達雅由一條約 4 公里長而筆直的濱海道路所構成，在道路的一側由旅館、酒吧、以及餐廳相毗連，而美軍不夜城徒步區是由一條筆直的大馬路規劃而成的，它發揮了越夜越美麗的特性，將屬於南洋風情的五光十色夜生活詮釋的絲絲入扣。

有泰國黃金海岸之稱的芭達雅是由一條長約 4 公里的海濱道路為中心，沿著這條海灘之路往南，一路上旅館、酒吧、餐廳與購物商場林立，道路的另一側則最知名的芭達雅海灘。海灘之路的底端就是芭達雅最著名的 Walking Street，遊客們可以在這裡找到各種露天酒吧，彩色霓虹燈光讓不計其數的小酒吧更加迷人，部份酒吧會提供鋼管女郎的表演，如果不喜歡這類助興表演，就盡量選擇燈光

早餐：飯店內享用	午餐：翡翠灣俱樂部自助餐	晚餐：AmpornSeafood 生猛海鮮 + 各式肉品 + 自助餐 + 大排檔吃到飽 + 飲料暢飲 泰銖 \$599 銖
住宿旅館：芭達亞四星精品飯店~ T SIX 5 或 PARAGON GRAND RESORT 或 THE PROUD HOTEL 或 羅迪納海灘飯店 RODINA BEACH 或 水晶宮飯店 CRYSTAL PALACE (Deluxe) 或 ARTHITAYA GREEN NATURE HOTEL 或同級		

第四天

芭達雅→泰國風水寶地七珍佛山→3D 動漫藝術博物館→7-11 海洋主題館→BIG C 大賣場採買泰國伴手禮好所在→Terminal21 環遊世界主題百貨公司→升等一晚住 VILLA 泳池別墅

【七珍佛山】起源：建造的土地原屬販賣寶石的華人所擁，利用寶石售出所得將周圍土地全都買下。適逢九世泰皇登基 50 周年，一向以勤政愛民為人民付出的形象，寶石商人感念於此將這座山贈送予泰皇。受感動的九世泰皇便決定將子民的誠意化成釋迦牟尼佛祝福民眾但嘗試過許多方法都無法打造成功，最後由義大利工程師利用巧思，將七珍山剖半，以雷射雕琢再嵌入 18 噸 24K 的黃金，打造成金身佛像。佛像胸口放置一尊以七彩寶石鑄成的小佛像，故而得名。這裡據傳是由得道高僧挑選的風水寶地，用來建造九世皇廟供奉歷代泰皇與皇后

【3D 藝術博物館】走進全球大熱的 3D 藝術館內，則要有心理預備，你的視覺將不斷地被欺騙！藝術館的特色在於有大象、白老虎、鯨魚、海豚等動物，保證你不會忘記自己正置身熱帶豐盛生態圈中。藝術館內當然不會少得經典的畫作展品。不同的卻是，你可走進展品裡面，成為藝術品的一部份，跟神仙握手，在威尼斯河泛舟，或是於莫內的荷花池中游泳！

【7-11 海洋主題】泰國最奢華的「7-11 便利店」就在不夜城之稱的芭堤雅正式開業！店內科技感十足！以大海、輪船為主題，占地面積大，整體裝飾與設計現代感十足，成為各國遊客「打卡」的好去處！

【必買必逛！BIG C Supercenter 泰國版家樂福】泰國曼谷的 BIG C 算是曼谷最大型的連鎖超市量販店，其角色類似台灣的大潤發、家樂福、愛買，但商場內有包含美食街、餐廳、藥妝店、平價服飾、眼鏡行、美髮店、提款機、通訊行等各種與生活貼近的商家，可以說是當地人的平價好鄰居。

【TERMINAL 21 購物中心】Terminal 21 Pattaya 完全以營造異國風情為特色的購物中心，讓你從廣場拍進賣場，連柱子或廁所都可以盡情的擺姿勢狂拍，而且連美食廣場都是街邊小吃的平易價格，來芭達雅不進來朝勝真的會對不起自己啊！門口光是看到偌大廣敞立了一架飛機就令人瞠目結舌，入口處的幾個行李箱堆疊的藝術裝置，正好滿足旅遊的無限想像。Terminal 21 完完全全打造成航站大樓的氛圍，

非但入口以登機門的 Gate 來編號，座位區甚打造成行李輸送轉盤的樣貌，真的是非常有想像力。樓層由最底層依序為 G、M 及 1 至 3 樓，融入法國巴黎、英國倫敦、義大利、日本東京及美國舊金山等異國風情，將最具特色的建築、人物、特色融入整個空間中，不得不說真的很細膩。

註：在芭達雅遊玩時導遊常會推薦一些其它好玩的自費活動，如您無意願參加，導遊或領隊或助手將會依照當天行程安排，就近安排讓您休息或送您先回酒店

今晚特別安排升等住宿 ~ 芭達雅泳池別墅酒店 (Scenic Pool Villa And Hotel)

感受芭達雅悠閒度假的芬圍，在房間游游泳曬曬太陽特別舒服。

Scenic Pool Villa and Resort Pattaya 位於 Ban Huai Yai，有花園、免費私人停車位、露台和餐廳。這間 5 星級飯店提供客房服務、24 小時接待櫃檯和 WiFi (免費)。

Scenic Pool Villa and Resort Pattaya 為住客提供空調客房。所有房型均有書桌、電熱水壺、微波爐、保險箱、平面電視、陽台以及附沖洗座的私人衛浴。這間住宿的每間客房都有寢具和毛巾。

這間住宿每個早上提供自助式、單點式或歐陸式早餐。

早餐：飯店內享用

午餐：泰式風味餐(泰銖 \$ 250)

晚餐：逛街方便 敬請自理

芭達雅升等一晚 VILLA 泳池別墅酒店

SCENIC POOL VILLA AND RESORT PATTAYA 或

LONG BEACH GARDEN HOTEL & PAVILIONS 或同級

第五天

芭達雅→特產巡禮(乳膠店+蛇園)→曼谷→暹羅古城 76 府→747 咖啡廳
(含每人一份飲料) →曼谷最強必逛百貨商場 IconSiam 暹羅新天地(室內版水上市場)

【乳膠枕展示中心】乳膠是泰國的特產之一。一般的乳膠製品都是加工好的，很難去看到原始乳膠的製作過程，今日我們來到工廠，可以讓您親眼看到乳膠的灌漿作業，以及剛出爐的乳膠製品，你可以親手觸摸到剛出爐的乳膠，白白嫩嫩 QQ 的像包子一樣。想知道甚麼是包子乳膠枕嗎？來這邊可以得到前所未有的知識。乳膠工廠可以體驗灌乳膠水到模具裡的活動。

【蛇園】內劃分不同的區域，每個區域可以見到不同種類的蛇、蟒，遊客能夠近距離體驗來自世界 50 多種蛇類的真實生活方式，深入瞭解蛇的有關知識。還有各式各樣的展覽活動，有趣又令人振奮，讓人們對蛇類有全新的瞭解認識，一改往日對蛇的畏懼之情。

【暹羅古城 76 府】素來擁有極高宗教地位的泰國，全國大小寺廟共有 3 萬多座，僅曼谷就有佛寺 400 多座，因此曼谷又有寺廟之城的美譽。若不想落下任何一處美好，除了花大把時間一一造訪，古城 76 府，絕對是最棒的選擇。號稱全世界最大的戶外博物館，古城 76 府佔地超過 1214 畝，園區建造完全依照泰國國土形狀，再將全泰國 76 府著名的 116 個古蹟景點，依照真實比例縮小，所有的建築皆有專家指導，保持各個王朝的建築文化特色。

【網紅景點~波音 747 咖啡廳:每人一份飲料】新泰國網紅景點，曼谷飛機咖啡廳，由退役波音 747 改造成，外觀非常大氣，搖身變網紅咖啡航空迷必訪！

【Iconsiam 暹羅新天地】著名的水上市場一直是旅客們前往泰國曼谷旅遊或自由行必去的景點之一，而琳瑯滿目的特色百貨更是曼谷的特色，而暹羅天地 ICONSIAM 結合了水上市場與百貨公司這兩項元素，將水上市場搬進室內，成為泰國第一間擁有室內水上市場的百貨公司，裡面不僅有各大知名品牌，還有許多泰國美食，最棒的是在百貨公司還能吃到水上市場的平價小吃，暹羅天地也與日本高島屋結合，提供許多美妝與生活用品，還可以到暹羅天地河濱公園欣賞美麗的水舞表演，不僅能欣賞到昭皮耶河的美景，還能體驗泰國文化，一舉兩得！

早餐：飯店內享用

午餐：泰式風味餐(泰銖 \$ 250)

晚餐：夜市方便逛街 敬請自理

住宿旅館：曼谷四星精品飯店~雙子星飯店 Twin Towers 或 Praso@ Ratchada12 或 Amaranth Suvarnabhumi Hotel Certified 或 Hotel de Trojan 或 Divalux Resort & Spa Bangkok 或 The Green View 或 Thaya Hotel Bangkok 或同級

第六天

曼谷→四面佛祈福→曼谷素萬機場/台北

【四面佛祈福】遠近馳名的【愛樂威四面佛 ERAWAN】虔誠祈福，是印度教三位一體神中的創造神-大梵天，所以該稱之為四面神，而非四面佛。四面神有四個面，四雙手和一雙腳，有腳的即是正面，從正面以順時針方向算起四個面分別代表：平安（手持佛珠）、事業（手持權杖）、婚姻（手持貝殼）、財富（手持金磚）；也分別代表慈、悲、喜、捨四個字。

※ 行程小常識：教您參拜四面神

參拜方式為先至右方販賣部購買一套香花供品，金額及種類依個人所需（一般參拜為 20~50 銖，許願還願為 100 銖以上），點燃香柱及蠟燭後，再依順時針方向自正面起順序參拜，各面均於參拜後供上三支香、一支燭及一串花；若只有一燭一花之最簡套裝，於參拜前第一面先上燭，依序四面均上完三柱香後，回到正面再獻花即可。

揮一揮手該是說 BYE BYE 囉，前往機場的路上，再次回頭看看這微笑之都——曼谷，為這泰好玩泰國之旅畫下個美妙句點，我們期待與您再一次邀約囉！

早餐：飯店內享用

午餐：中泰式合菜 泰銖@250

晚餐：不含機上餐

住宿旅館：溫暖的家

【作業規定+注意事項】

- 1.上述行程的交通時間及餐食、住宿、僅做參考，以最後通知的行前說明資料為準。
- 2.如遇不可抗力之因素，本公司保有變更同飯店、行程順序之權利，但保證不會影響行程內容，請見諒
- 3.本行程設定為團體旅遊行程，故為顧及旅客於出遊期間之人身安全及相關問題，於旅遊行程期間，恕無法接受脫隊之要求，造成不便之處，敬請見諒。

【團費包含】

1. 團體來回經濟艙機票。(此為廉價航空團體機票，一經開票即無法辦理退票手續，請注意)
2. 兩人一室住宿及全程表列餐食及旅遊交通費用
(如遇單人報名須補單人房差或以三人一間加床作業。)
3. 含新台幣 250 萬旅行責任險及新台幣 20 萬意外醫療險。
4. 含每人托運之行李 20 公斤+手提行李 7 公斤。(不含機上餐)
5. 已含兩地稅金。

【團費不包含】

1. 行程表上未表明之各項開支，自選建議行程交通及應付費用。
2. 純係私人之消費，如行李超重費、飲料酒類、洗衣、電話、電報及私人交通費。
3. 導遊、領隊、司機小費 (總共每天新台幣\$300 元*6 天=\$1800 元/旅客)
4. 泰國單次觀光簽證\$1200。至 2024 年 11 月 11 日泰國免簽證
持中華民國護照但護照內的出生地非台灣須補簽證作業費\$200
5. 機票一經開立則不接受「加購托運行李及餐食」服務，旅客如需加購請於櫃檯購買。
6. 旅客若有個別需求，得自行投保旅行平安保險。

【特別說明】

1. 本行程最低成團人數為 10 人，16 位以上派遣專業領隊隨團服務。當地配備專業導遊解說行程。
若當參團人數未滿 16 人時，本公司將視各元件預定狀態（例：機位、飯店等）將由您的業務人員告知是否出發。若當團人數不足 16 人且同意出發，則台灣將不派領隊隨行，改以 MINI TOUR 行態進行，並由外站中文導遊於當地機場接機並提供全程旅遊服務。

2. 團體報名經確認後，請繳交訂金 NT\$10,000/人

3.本行程以團體模式作業，行程中恕不接受脫隊要求。

本行程為購物團:小孩佔床為大人團費，不佔床費用可減\$1000；

外籍人士或持外國護照者須加價\$3000

本優惠報價是以雙人入住一房計算，若遇單人房需補單人房差。

4.因是購物團所以 18 歲以下未成年人及 75 歲以上老人參團，皆不得超過參團旅客的 30%比例，若有超出則按超出的旅客加收團費+\$1000。

5.本行程僅適用持台灣護照旅客，不收泰籍人士.學生.會議參展團及外籍人士報價另議。

6.所有活動如不參加均無法退費，亦不可轉讓。

7.滿 16 歲(含)以下小朋友無論佔床與否，不贈送指壓，亦不可退費。

8.小費：在國外大多數的服務業從業人員為無底薪制，「小費」即成為他們主要的收入來源，以下就必要給予之小費供您參考：

◆全程每位貴賓每天需支付導遊小費台幣 NT150*6 天+領隊小費 NT150*6 天=NT1800 元。

◆床頭小費每晚每房 20~50 元泰銖。

◆旅館行李員上下行李進出房間時，每人每件 20 元泰銖。

◆飯店內若有額外服務需求，每次給予約 20 元泰銖或 1 美元左右。

◆騎馬車：每次付馬夫，每人約 20 元泰銖。

◆騎牛車：每次付牛車夫，每人約 20 元泰銖。

◆騎大象：每次付馴象師，每人約 20 元泰銖。

◆SPA: 您可以視芳療師的服務品質或專業水準彈性的給予小費，約 100 元泰銖。

◆古式按摩：您可以視按摩師的服務品質或專業水準彈性的給予小費，約 100 元泰銖。

9.廉價航空機票規定及限制

▲訂金一旦完成付款手續將不受理退費。

▲本行程無法延長或縮短天數、更改航班及日期。

▲本行程使用之票種為廉價航空團體機票，開票後即無法更改，亦無退票價值，請特別注意並見諒。不可事先指定座位或劃位。

10.航班及飯店說明

▲飯店及航班皆以最終確認以行前說明會資料為準。

如逢飯店接到大型團體業務而客滿時，本公司將會以同等級飯店取代。

▲如需訂一大床，請務必先告知業務人員，國外飯店大多為 2 床房型，您可事先需求 1 大床房但需視當天飯店訂房狀況才能確認，因大房房間數有限請恕無法保證。

11.特別提醒: 建議於台灣先辦好泰國簽證再出發至當地，若需要辦理落地簽證，旅客須出示在泰期間足夠之生活費，每人至少 1 萬泰銖，每一家庭至少 2 萬泰銖(須出示現金)，若金額不足將被遣返!!

12.貼心提醒：外籍人士需注意二次入境之辦理相關規定，且持外國護照之旅客團費需另計。

13.如逢旺季或客滿，航空公司要求提早開票，繳交尾款時將依航空公司規定辦理，請見諒！

14.如因個人因素無法成行，已繳付之團體訂金依觀光局“定型化旅遊契約書”之規定辦理。

15.東南亞因路邊攤衛生極差，導致團員常拉肚子，請注意！

16.金錢：現金不可超過美金伍千元等值外幣，新台幣不可超過肆萬元。

17.電壓：東南亞的電壓為 220 伏特，如帶電器用品請備變電器。

18.其它：東南亞地區集體遺失護照甚多，機票及護照旅客請自行妥善保管，最好分開存放

【泰國單次觀光簽證】至 2024 年 11 月 11 日泰國免簽證

1. 護照正本 (有效期半年以上)
2. 身份證正反面影印本一份，未滿 18 歲請附戶口名簿影本
3. 六個月內拍攝之二吋彩色白底照片一張，照片頭頂到下巴需於 3.2-3.6 公分 (審查很嚴格)
4. 請提供申請者的電話號碼
5. 簽證申請表
6. 費用 \$ 1200
7. 辦理天數: 2 天

★建議自費項目★

城市	節目名稱	簡介	費用 (泰銖)
芭達雅	正宗泰國古式按摩	★正宗泰國古式按摩+養生茶 活動時間：約 120 分鐘 備註:不接受 16 歲以下小孩。(因擔心骨骼還在成長階段)	\$600.
芭達雅	藥草熱敷按摩	★藥草熱敷按摩+養生茶 活動時間：約 90 分鐘 備註:不接受 16 歲以下小孩。(因擔心骨骼還在成長階段)	\$1,200.
芭達雅	SPA 精油按摩	★精油 SPA 按摩+養生茶 活動時間：約 90 分鐘 備註:不接受 16 歲以下小孩。(因擔心骨骼還在成長階段)	\$1,800.
芭達雅	魚翅燕窩宵夜	★紅燒砂鍋魚翅 ★椰子燕窩 活動時間：依個人享用時間	\$1,000.
芭達雅	夜釣墨魚	★夜釣墨魚 (海鮮宵夜餐+BBQ+飲料) 活動時間：依個人享用時間	\$1,500.
芭達雅	夜間成人秀	★金絲貓秀.猛男秀.泰國浴模特兒秀..成人秀等不同表演 活動時間：約 50~60 分鐘 未滿 18 歲禁止參加。	\$1,200.
芭達雅	泰拳	★泰拳	\$1,500.
芭達雅	海天盛宴號	★海天盛宴號 (360 度遊輪海景 Party)	\$1,800.

※以上各項自費活動之收費標準，完全依照泰國觀光局之訂定，各項自費項目絕不強迫，

貴賓可依喜好自由報名參加，增添旅程中樂趣。

※自費活動有最低成行人數及預訂問題，請提早跟當團導遊報名