【童話九寨溝 五彩黃龍】

都江堰 熊貓基地 船遊樂山大佛 文化交流考察8日

無購物站、無景中站、無自費、全程升等三排座VIP遊覽車

C-A263【童話九寨溝 五彩黃龍】文化交流考察 8 日　2026/10/20

樂山大佛

素有「佛是一座山，山是一尊佛之稱」

是樂山最著名的景觀。樂山大佛雖經千年風霜，至今仍安坐於岷江之畔，原因是大佛具有一套設計巧妙、隱而不見的排水系統，對保護大佛設到了重要的作用。這些水溝和洞穴，組成了排水、隔濕和通風系統，防止了大佛的侵蝕性風化。

成都大熊貓繁育研究基地

世界著名的大熊貓遺地保護、科研繁育與公眾教育基地，占地約1500畝。
走進青翠林間，探訪大熊貓與小熊貓的保育家園。

科研繁育　生態保育　4A級旅遊景區

寬窄巷子

體驗成都慢生活

遊覽具有深厚文化底蘊極具成都風格的古建築群， 體驗地道的成都風韻。這條仿古的街道是我們在大都市中很少見到的，它的名字叫做“寬窄巷子”，是成都市在地震之後新開放的一條具有老成都原生態的歷史文化 街區，到過成都一定品嘗過成都的美食，現在如果不知道寬窄巷子，那一定沒有去過成都，512 地震後，寬窄巷子成了成都恢復旅遊打出的第一張漂亮的牌。

♥ 貼心安排 ♥

全程升等三排座VIP遊覽車

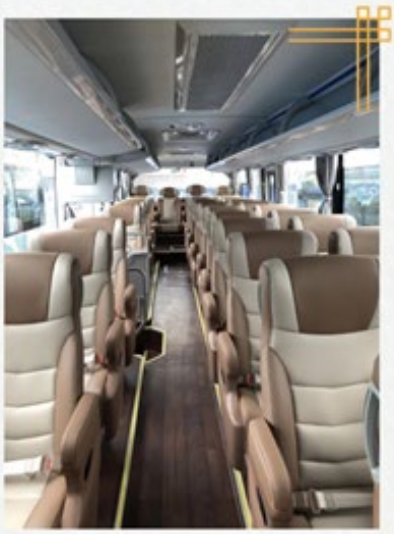

註：圖片僅供參考，依當地實際安排為準，請見諒！

精選飯店

國際★★★★★龍泉驛百悅希爾頓酒店

酒店位於龍泉驛區，地理位置優越，緊鄰國家經濟技術開發區和國家汽車產業園區，同時靠近集體育賽事與休閒功能於一體的東安湖體育公園。酒店共 389 间客房(含 45 间服务式公寓)，19-21 层客房可俯瞰龙泉驿区景色，配备高速网络、私人保险箱、迷你吧等设施。此外，距離酒店 30 分鐘車程的大熊貓繁育研究基地，將為您的旅程增添一份獨特的自然體驗。

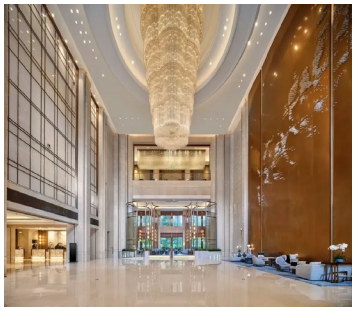

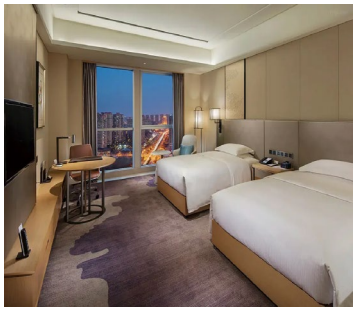

準★★★★★峨眉山禦泉灣溫泉酒店

酒店位於全國稀有的四項世界自然與文化雙重遺產之一——峨眉山，與“天下名山”牌坊零距離、緊鄰 4 級峨秀湖公園，峨眉山門前，全球旅居地，擁攬如此優厚的地理和交通條件，禦泉灣酒店成為峨眉山文化旅遊大本營。酒店由峨眉山市印象禦泉灣酒店管理有限公司管理，擁有客房和可同時接待 500 至 800 人的會場，餐飲配套齊全，是舉行大型會議、宴請、演出、展覽展示的上佳場所。不僅如此，峨眉山還是著名的氡泉度假旅遊目的地。禦泉灣酒店越瞭解越驚喜：擁有峨眉首屈一指的面積達 700 平米帶舞臺的室內造浪池，戶外大型無邊界泳池，高端 SPA 會所、蓮花與溶洞泡池、鹽蒸、禪茶.....演繹峨眉佛禪、山水與茶文化；同時還配套主題鮮明的親子樓層、絢麗的兒童遊樂區和功能完善的茶藝坊.....泉潤身心，歡樂時光，盡享悠閒度假時光。註：貴賓可自備泳衣泳帽，於酒店自由泡湯。

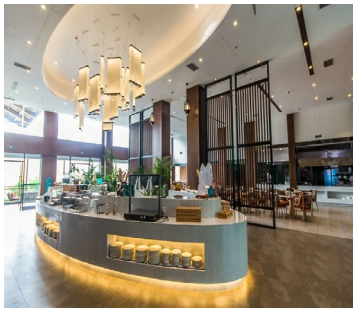

準★★★★★九寨溝綠發希爾頓花園酒店

酒店位於九寨魯能美麗匯，酒店提供現代化的設施，通過明亮通透的空間設計，給賓客花園般明媚陽光、溫馨舒適的入住體驗，用暖心的服務點亮賓客的每一次旅程。酒店擁有三百餘間客房和套房，每一間精心設計的客房色彩明亮清新，以九寨溝五花海的設計為靈感，流連忘返，在配有步入式淋浴間的時尚浴室內放鬆身心、煥發活力。酒店配備兒童樂園、健身房、自助洗衣房、便利店及親子家庭房等適合家庭入住的親子設施。酒店依附魯能美麗匯小鎮商業體，為家庭出遊提供舒適暖心的服務體驗。

【風味餐食】

★藏式風味　★青城四絕　★峨眉風味　★嘉州宴風味　★火鍋風味+變臉秀
★江油風味　★茂縣風味　★九寨風味　★甜皮鴨風味

【貼心贈送】

★每人一份迎賓水果
★每人每天一瓶礦泉水
★每人一份旅遊三寶(頭枕、眼罩、耳塞)

【購物站】

★保證不進購物站和景中站、旅遊品質有保障。

【自費項目】

★無自費

【車購】

★導遊在遊覽車上會推薦當地土特產等小物，自由選購，絕不強迫！

【參考航班】正確航班時間，以說明會資料和當日實際起飛時間為準。

出發天數	航空公司	航班編號	起飛城市	抵達城市	起飛/抵達時間
第 1 天	四川航空	3U8392	松山 TSA	成都雙流 CTU	19:05/22:50
第 8 天	四川航空	3U8391	成都雙流 CTU	松山 TSA	14:30/17:45

【行程內容】

第一天　臺北松山✈ 成都

今日帶著愉快雀躍的心情於臺北松山機場，搭乘豪華客機飛往天府之國四川省【成都市】。

【成都】四川省會，位於四川省中部，川西平原腹地，轄區總面積 14335 平方公里，成都市常住人口 2126.8 萬人，是中國西南地區最大的現代化都市。成都不僅地處全川中心，同時也是四川省政治、經濟、文化、旅遊的核心，成都不僅人文景觀豐富，自然風貌也獨具一格，早在 1000 多年前的唐代，詩人就唱出了「窗含西嶺千秋雪，門泊東吳萬裡船」的名句。

早餐：XXX	午餐：XXX	晚餐：機上簡餐/點心
住宿酒店：準★★★★★雙流機場希爾頓花園酒店 或假日酒店 或同級		

第二天　成都-途徑棉九高速公路-江油【李白紀念館】-平武白馬藏寨(遠眺)-九寨溝

【李白紀念館】坐落于江油昌明河畔，是致敬“詩仙”李白的標誌性文旅勝地。園區為典雅古樸的仿唐園林，亭台臨水、花木清幽，詩意氛圍感十足。館內完整陳列李白生平事蹟、傳世詩篇、古碑石刻與名家書畫，全方位再現盛唐詩意風華。一步一景，一詩一境，在這裡踏尋詩仙足跡，沉浸式感受千古浪漫的唐詩文脈。

【白馬藏寨(遠眺)】通常指的是白馬藏族聚居的村寨，主要分佈在中國四川省綿陽市平武縣、阿壩州九寨溝縣以及甘肅省隴南市文縣一帶。這些村寨以其獨特的民族文化、建築風格和自然環境而聞名—白馬藏寨多位於高山峽谷地帶，周圍森林密佈，雪山溪流環繞，有“雲上民族”之稱。寨子多為木結構房屋，屋頂傾斜覆蓋杉木板，牆面常用石塊或泥土夯實，古樸粗獷，寨中常建有“嘎色”(碉樓)和祭祀台，體現族群信仰。白馬藏寨宛如一座“活態博物館”，以其神秘的文化和純淨的山野。

早餐：酒店內早餐	午餐：江油風味 RMB50/人	晚餐：九寨風味 RMB80/人
住宿酒店：準★★★★★九寨溝綠發希爾頓花園酒店 或豪生 life 酒店 或同級		

第三天 九寨溝風景區(含環保車)【寶鏡岩、盆景灘、五彩池、珍珠灘、鏡海、犀牛海、諾日朗瀑布、五花海、樹正海和長海】

【九寨溝景區】九寨溝國家級自然保護區，位於四川省西北部岷山山脈南段的阿壩藏族羌族自治州九寨溝縣漳紮鎮境內，地處岷山南段弓杆嶺的東北側，地理座標為東經 103°46′14″—104°5′3″、北緯 32°54′13″—33°19′57″。距離成都市 400 多千米，系長江水系嘉陵江上游白水江源頭的一條大支溝，總面積 65074.7 公頃。九寨溝國家級自然保護區內有樹正溝、則查窪溝、日則溝、紮如溝四個景點，其中又分為多個大大小小的景點，以高原鈣華湖群、鈣華瀑群和鈣華灘流等水景為主體，其水景規模巨，景型多，數量眾，形態美，表局精和環境佳。九寨溝國家級自然保護區森林覆蓋率超過 80%，藤本植物有 38 種，有 74 種國家保護珍稀植物。有陸棲脊椎動物 122 種，其中獸類 21 種，鳥類 93 種，爬行類 4 種，兩棲類 4 種。九寨溝國家自然保護區是岷山山系大熊貓 A 種群的核心地和走廊帶，具有典型的自然生態系統，為全國生物多樣性保護的核心之一。動植物資源豐富，具有較高的生態保護、科學研究和美學旅遊價值。九寨溝是以地質遺跡鈣化湖泊、灘流、瀑布景觀、岩溶水系統和森林生態系統為主要保護物件的國家地質公園，具有較高的科研價值。九寨溝是世界自然遺產、國家重點風景名勝區、中國 5A 級旅遊景區、國家級自然保護區、國家地質公園、世界生物圈保護區網路，也是中國第一個以保護自然風景為主要目的的自然保護區。

★貼心提醒：

1.此地區屬於高海拔地區，在 2000 米至 3500 米之間，不宜劇烈運動，宜少飲酒，多食蔬菜、水果，以防高山反應，年老體弱或平日有服藥者，請備好常用藥品。

2.景間日照強，紫外線高，戶外活動請戴上太陽眼鏡，防曬油以保護皮膚。另因海拔高，溫差大請帶好禦寒藥物。

3.九寨溝海拔約 3000 米，屬高原濕潤氣候，山頂終年積雪。春天氣溫較低且變化較大，平均氣溫多在 9℃至 18℃之間，4 月前有凍土及殘雪，建議不論何時前往都需備厚外套和防滑鞋；夏天氣溫回升較快且穩定，平均氣溫在 19℃至 22℃，夜晚較涼，宜備薄毛衣；秋季天高氣爽、氣候宜人，氣溫多在 7℃至 18℃，晝夜溫差較大，到了夜晚就得穿毛衣甚至防寒服了，冬季較寒冷，氣溫多在 0℃以下。

早餐：酒店內早餐	午餐：景區自助 RMB60/人	晚餐：藏式風味 RMB80/人
住宿酒店：準★★★★★九寨溝綠發希爾頓花園酒店 或豪生 life 酒店 或同級		

第四天 九寨溝-松潘縣【黃龍風景區(含上行纜車+電瓶車)】-茂縣

【黃龍風景區】如一條金色的巨龍自蒼蒼莽莽的原始森林中奔騰而出，在鈣化體上，數千個大小不等的鈣化彩池：洗花池群、流輝池群、盆景池群、明鏡池群、爭艷池群、流芳池群、欲玉池群等幾組巧妙分佈其中，絢麗無比。黃龍是一條由南向北，逐漸隆起的鈣華體山脊，地勢極像一條昂首騰躍的巨龍，歇息在雪峰冰川晶瑩的懷抱中。朵朵浮雲飄蕩在湛藍的天空中，艷陽之下的五彩池，晶瑩剔透，璀璨無比，其令人心驚的顏色，絕非人間所有！黃龍是一個以彩池、雪山、峽谷、森林《四絕》著稱於世。壯觀地表鈣華流蜿蜒于原始林海，酷似一條金色巨龍，騰遊天地，故名《黃龍》。美國國家公園高級官員歐伯特贊嘆道：這裡有似加拿大的大雪山、懷俄明州的峽穀、科羅拉多的原始森林、黃石公園的鈣華彩池，多類景觀，集中一地，世所罕見。黃龍不僅是中國人民的財富，也是全人類的寶貴財富。

早餐：酒店內早餐	午餐：景區餐廳 RMB50/人	晚餐：茂縣風味 RMB60/人
住宿酒店：★★★★茂縣國際大酒店 或岷江隱裡酒店 或同級		

第五天 茂縣【古羌城:開城儀式】-都江堰【都江堰水利工程(含電瓶車)】-峨眉山【三蘇祠博物館、晚上可於酒店自由泡湯(請自備泳衣泳帽)】

【古羌城】位於四川省阿壩藏族羌族自治州茂縣鳳儀鎮。地處岷江西岸金龜包、銀龜包之間，坐西朝東，背靠水西，腳抵岷江，面向九鼎聖山，頭枕藍天白雲，莊嚴雄偉，氣勢恢宏。中國古羌城占地 3000 餘畝，規劃面積 215 萬平方米，建築面積為 25 萬平方米，建築基礎面積 14 萬平方米。由 12 個組團組成。

中國古羌城保持羌族原有的建築風貌、民風民俗、祭祀禮儀，充分體現羌文化的原生態環境和羌民族的生息特點。

【古羌城開城儀式】是一場不能錯過的文化盛宴，不僅是景區每天開放的標誌性活動，更是羌族文化和禮儀的生動展示，當地居民和展演人員身穿著傳統的羌族服裝，衣服色彩鮮豔，裝飾精美，儀式中特有的音樂和舞蹈也是不可或缺的部分。表演氣勢宏大，富有感染力。開城儀式不僅是歡迎遊客的儀式更是對羌族文化進行傳承和展示，瞭解羌族的歷史、信仰和生活方式，感受到羌族文化的獨特魅力。

【都江堰水利工程】位於都江堰市城西岷江幹流上，由秦國蜀郡太守李冰及其子率眾於西元前 256 年左右修建，是全世界迄今為止，年代最久、唯一留存、以無壩引水為特徵的宏大水利工程，也是目前中國保存最完整的古代水利工程。工程由魚嘴分水堤、飛沙堰溢洪道、寶瓶口引水口三大主體工程和百丈堤、人字堤等附屬工程構成，把洶湧的岷江分隔成外江和內江，外江排洪，內江引水灌溉，使川西平原成為「水旱從人」的「天府之國」。兩千多年來，一直發揮著防洪灌溉作用，澤被至今。

【三蘇祠博物館】三蘇祠位於眉山市東坡區，是北宋文學家蘇洵、蘇軾、蘇轍的故居，南宋改宅為祠，清康熙四年(1665)重建。蘇軾在此生活 26 年，多篇詩文回憶此處生活。現占地 106 畝，保存 16 處古建築及蘇宅古井等遺跡，藏有宋拓本《醉翁亭記》等數千件文物，完整保留了三蘇紀念祠堂風貌，以"三分水，兩分竹，祠在水中央"的園林佈局著稱。作為全國重點文保單位、中國 4A 級景區和一級博物館，2018 年獲聯合國教科文組織"文化遺產保護榮譽證書"，被譽為中華文化傳播的重要載體 。

早餐：酒店內早餐	午餐：青城四絕 RMB50/人	晚餐：峨眉風味 RMB60/人
住宿酒店：準★★★★★御泉灣溫泉酒店 或橘子樹溫泉度假酒店 或同級		

第六天 峨眉山-樂山【船遊樂山大佛】-峨眉山【報國寺、伏虎寺(含電瓶車)、蘇稽古鎮、晚上可於酒店自由泡湯(請自備泳衣泳帽)】

【船遊樂山大佛】欣賞大佛依淩雲山棲霞峰臨江峭壁鑿造而成，又名淩雲大佛，為彌勒佛坐像，佛高 71 米，世界最高之大佛。素有「佛是一座山，山是一尊佛之稱」。是樂山最著名的景觀。樂山大佛雖經千年風霜，至今仍安坐於岷江之畔，原因是大佛具有一套設計巧妙、隱而不見的排水系統，對保護大佛起到了重要的作用。這些水溝和洞穴，組成了排水、隔溼和通風系統，防止了大佛的侵蝕性風化。註:如當天遇到遊船停航，則改為樂山大佛上山，請見諒！

【報國寺】是位於峨眉山腳，是入山的門戶，遊峨眉山的起點。還是峨眉山第一大寺，峨眉山佛教活動的中心。寺內建築古樸典雅，綠林環繞，山門懸有康熙皇帝親手所書“報國寺”三個大字，還能欣賞到峨眉十景中唯一一個人文景觀“聖積晚鐘”。

【伏虎寺】在報國寺南邊 1 公里處，是一處清幽乾淨的尼姑庵，也算是峨眉山寺院規模最大的一座。寺內最高處的的殿堂內供奉有五百羅漢。寺內有華嚴塔亭，中置明代鑄造的紫銅華嚴塔一座，塔高 5.8 米，共 14 層，塔身鑄有 4700 餘尊小佛像，塔體鐫刻《華嚴經》文。華嚴銅塔以其時代久遠、體形高大和鑄造精良而居中國銅塔之最。

【蘇稽古鎮】位於樂山與峨眉間，有峨眉河流經。據史料載，蘇稽古鎮大約形成于隋朝，始稱“桂花場”。其後幾代沿革，唐改蘇稽戍，宋置蘇稽鎮，清設蘇稽鋪、蘇稽鄉。蘇稽歷史文化傳說典故盛多，素有“龍燈之鄉”、“書畫之鄉”美稱。距今約有 1400 多年的悠久歷史。傳說是一姓蘇名稽的隱士居於此而得名，還有“蘇東坡到此稽查過”之說。蘇稽，山清水秀，物埠民豐，古代曾是佛教徒朝拜峨眉山的起點。歷史文化傳說掌故盛多，素有“龍燈之鄉、“書畫之鄉”的美稱。蘇稽的峨眉河上連接兩岸的漫水石橋是清文宗鹹豐八年(1858)的古建築。至今蘇稽仍保留著許多古色古香的建築，還有眾多地方特色美食，美味又實惠，馳名各地。

早餐：酒店內早餐	午餐：嘉州宴 RMB50/人	晚餐：甜皮鴨風味 RMB60/人
住宿酒店：準★★★★★御泉灣溫泉酒店 或橘子樹溫泉度假酒店 或同級		

第七天 峨眉山-成都【熊貓基地文化交流考察(含電瓶車)、寬窄巷子、春熙路 IFS 廣場+成都太古裡】

【熊貓基地】是世界著名的大熊貓遷地保護基地、科研繁育基地、公眾教育基地和教育旅遊基地。基地

占地面積 1500 畝。作為“大熊貓遷地保護生態示範工程”，以保護和繁育大熊貓、小熊貓等中國特有瀕危野生動物而聞名於世。這裏山巒含黛，碧水如鏡，林濤陣陣，百鳥諧鳴，被譽為“國寶的自然天堂，我們的世外桃源”。

【寬窄巷子】位於四川省成都市青羊區長順街附近，由寬巷子、窄巷子、井巷子平行排列組成，全為青黛磚瓦的仿古四合院落，這裡也是成都遺留下來的較成規模的清朝古街道，與大慈寺、文殊院一起並稱為成都三大歷史文化名城保護街區。

【春熙路 IFS 廣場+成都太古裡】“百年金街”的春熙路一直是繁榮的象徵，IFS 落成，似乎是對春熙商圈的點睛，極大地拉升了春熙商圈的國際品牌形象。成都 IFS 不能不提早已大名鼎鼎的“翻牆熊貓”，它是著名網紅打卡熱點。設計者勞倫斯·阿金特是美國人，透過藝術品讓我們思考自身的存在，熊貓在春熙路步行街向熙熙攘攘的人們訴說人與自然、生態與繁榮的故事。春熙路無疑是成都極具代表性的地方，如同重慶的解放碑、上海的南京路以及北京的王府井。這裡承載著無數人的嚮往與情懷，象徵著成都的時尚與繁華，它不僅代表著成都的繁華與時尚，更承載著這座城市的獨特韻味。太古裡的巷子裡與國金大廈僅幾步路的距離，高樓大廈與古色古香的巷道融合一體，成為這個城市的新亮點。太古裡別具一格，縱橫交織的里弄、開闊的廣場空間，為呈現不同的都市脈搏，同時引進快裡和慢裡概念，樹立國際大都會的潮流典範。值得把玩的生活趣味、大都會的休閒品位、林立的精緻餐廳、歷史文化及商業交融的獨特氛圍，讓人於繁忙都市中心慢享美好時光。

早餐：酒店內早餐	午餐：成都風味 RMB50/人	晚餐：火鍋風味 RMB80/人+欣賞川劇變臉秀
住宿酒店：國際★★★★★龍泉驛百悅希爾頓酒店 或非遺緹沃麗酒店 或溫江悅椿酒店 或同級		

第八天 成都 ✈ 臺北松山

今日享用飯店內自助早餐後，前往機場，辦理出境手續後，搭乘豪華客機返回臺北松山機場，快快樂樂地歸向家園。

早餐：酒店內早餐	午餐：機上簡餐/點心	晚餐：XXX
住宿酒店：溫暖的家		

＃以上行程順序僅供參考，實際行程順序以團體行進順利為準＃
＃以上行程景點/餐廳/飯店如遇安全/政府徵收/景區關閉或維修等不可控因素，旅行社有調整權利，若無法接受，請勿報名！＃
＃本行程團費所含景點門票均已分攤老人/小孩等優待票差價，亦不另行退還差價，請配合出示證件，若無法接受，請勿報名＃
＃中國大陸地區每年 4、5 月及 10、11 月季節交替期間，氣溫約 13-22 攝氏度，晝夜溫差大；酒店須配合政府環保節能政策，於此期間僅提供送風模式，無法提供冷氣；一般冷氣開放時間為 5 月底至 9 月底，具體時間以各酒店實際狀況為主，造成不便，請見諒！

◆70 歲以上或特殊旅客參團注意事項◆
1.若有行動不便(需要輪椅服務等)、特殊疾病、年滿70歲以上之貴賓，請主動告知。
2.為考量旅客自身之旅遊安全及整團行程順暢度，並顧及同團其他團員之遊覽權益，行動不便、特殊疾病、年滿70歲以上之貴賓，需與能獨立照顧您之家人或友人同行(家人/友人年齡需未滿65歲)。
以上2點仍需經敝公司評估，方始可接受報名。若報名繳付訂金後，再告知有行動不便、特殊疾病、年滿70歲以上等狀況，本公司將取消貴賓參團，取消費和已產生的費用會向貴賓收取。

【特別說明】

1.報名預購作業金/訂金：每人15000元。
2.在網路上完成報名動作，只是完成預定手續，並不保證一定有團位，尚需待客服人員確認後方可確定。
3.網頁優惠名額有限，若優惠名額已滿，請以當時報名之網頁價格計算；促銷優惠限定團，請訂單成立後請立即付訂，不便之處，敬請見諒。

4.本行程團體機票(含燃油附加稅等)一經確認/開票後，均無退票價值；如遇疾病因素無法搭乘可提供醫療診斷證明，本公司協助申請退票，是否能退票以航空公司認定和實際退下費用為準；此點基於航空公司之規定，故請接受再報名，敬請見諒！

【費用包含】

1.住宿:全程入住正規涉外標準酒店(二人一室)。
2.用餐:如行程所標示。
3.兩地機場稅及燃油附加費。
4.保險: 新台幣250萬旅遊責任險暨新台幣20萬意外醫療險(旅客未滿15歲或70歲以上，依法限制最高新台幣250萬旅行業責任險)。

【費用不含】

1.導遊、領隊和司機之服務小費：NT300元/人/天(請交於領隊統籌付給當地導遊及司機) 。
2.房間小費以及行李小費敬請自付，行李小費以一件行李計算，提送一次建議人民幣5元/件，入住及離開酒店共2次提送，建議人民幣10元/件。
3.護照及新辦卡式電子臺胞證費用(費用請洽服務人員)
4.旅遊平安保險及旅遊不便險等其他私人保險項目。
5.行程表上未註明之各項開銷，建議、自費或自由活動所衍生之任何費用。
6.純係私人之消費：如行李超重費、飲料酒類、洗衣、電話、床頭與行李等禮貌性質小費及私人交通費。
7.團體旅責險不包含當地染疫後的所有醫療費用。

【作業規定】

1.團體報名確認後請繳交訂金。如個人因素無法成行取消當團行程，訂金無法退回。團體機票需團體去團體回，無法更改回程。
2.本行程團體機票(含燃油附加稅等)一經確認/開票後，均無退票價值；如遇疾病因素無法搭乘可提供醫療診斷證明，本公司協助申請退票，是否能退票以航空公司認定和實際退下費用為準；此點基於航空公司之規定，故請接受再報名，敬請見諒！
3.此團型使用團體機位，航班不可指定、不可延回、不可更改進出點、不可指定座位；特殊餐食及需求請報名時告知客服人員，以便作業。
4.本行程交通、住宿、觀光點絕對以最順暢之遊程作為安排，若遇特殊狀況如交通阻塞、觀光點休假、住宿飯店調整及其他不可抗拒之因素，或因飛機起降的時間、轉機點、進出點調整，行程因此可能會有所更動，本公司保有變更行程之權利。
5.航空公司保留航班時間調整及變更之權利。
6.請務必於起飛前3小時抵達機場辦理登機手續，逾時關櫃旅客需自行負責。
7.逢旺季或客滿，航空公司要求提早開立機票，繳交尾款時間將依航空公司規定辦理，不便之處敬請見諒！
8.正確行程內容、順序、班機時間、降落城市以及住宿飯店，請以行前旅遊手冊之行程表或說明會資料為準。
9.行程及餐食將會視情況(如季節、預約狀況、觀光地區休假及住宿飯店地點)調整。
10.旅途期間景區如需收取臺胞證查驗，煩請配合。
11.導遊會在車上販售當地土特產小物，貴賓可酌情選購，絕不強迫購買!
12.本行程為團體旅遊行程，為顧及旅客於出遊期間之人身及其他安全問題，於旅遊行程期間恕無法接受脫隊之要求；若因此而無法滿足您的旅遊需求，建議您另行選購團體自由行或航空公司套裝自由行，不便之處敬請諒。
13.本行程須同進同出，不可延回，若脫隊者行程中所載明之餐食，旅遊，住宿，船位等團體行程，將視為自動棄權，恕不退其餘團費。
14.大陸地區酒店常常會因官方批准星等的評比時間較長，或因酒店本身不想申請星等，但其酒店的建造、服務等格局都依同星級酒店標準，遇此狀況酒店將用【準】字自來代表，如造成困擾，敬請見諒。
15.本行程酒店住宿皆為2人1室(二張單人床房型)：
   a. 因中國大陸地區沒有 3 人房型，因此若是加床，即是在原標準房內加行軍床或加床墊；但有部份飯店連行軍床或床墊都沒有得加，並且加床者費用並無減少，相當劃不來！

b. 中國大陸地區酒店需加價才能指定大床房型，或該酒店大床房房數少，故無法保證用房。
c. 單人報名時，若無法覓得合住的同性別旅客，需補單人房差，敬請見諒。

16.若有特殊餐食者(例如吃素、不吃牛肉者)請至少於出發前5天(不含假日)告知承辦人員，為您處理。需求全程素食餐之貴賓，機上由航空公司安排外，行程中餐 食將以每1～2人為二菜一湯，3人為三菜一湯，4人則為四菜一湯...以此類推，至一桌八菜一湯為上限(以現場具體情況處理)。

17.單人報名者：飯店房型以兩人一室為主。單人報名者，本公司將盡量安排同性別旅客或領隊同房；若指定單人入住，請按房型補足單人房價差，實際價差費用以當團說明公佈為準。

18.如未滿20歲之未成年人，未與法定代理人一同報名參加旅遊行程時，須得法定代理人之同意，報名始為有效！為確認您的報名有徵得法定代理人之同意，請記得將旅行社所給旅遊定型化契約書或同意書，提供給您的法定代理人簽名後並繳回，報名手續始有效完成！

19.請注意：團員欲刷機票票根時，請依各家航空公司作業程式提出申請，謝謝合作。票根請於開票前向當團OP提出申請，出發後則只能申請搭機證明，工作天數不一定，等候航空公司通知。且需收取手續費單程一份NTD100，來回各一份NTD200。