# 【暖冬江南 浪漫烏鎮住一晚】

## 水墨紹興 烏鎮圍爐煮茶 漫步西湖 魔都上海 文化交流考察6日

**特別安排冬季暖心圍爐煮茶體驗**

**保證入住烏鎮西柵一晚+升等一晚國際五星酒店**







惠山古鎮
無錫
江南冬韻 · 古鎮慢遊
古街老巷 | 小橋流水 | 人文古韻 | 漫享冬日時光
漪山第一樓


魯迅故居
紹興
魯迅故里
LUXUN NATIVE PLACE


紹興黃酒小鎮
江南
江南冬韻・酒香古鎮
古鎮漫遊｜黃酒飄香｜人文記憶｜冬日慢時光
孝貞酒坊
黃浦酒廠
黃酒奶茶
黃酒小菜
黃酒小鎮
東 浦


清明橋水弄堂
江南
NARI


上海
外灘璀璨夜景
黃浦江畔・萬國建築・流光溢彩
夜幕降臨，外灘在燈光的映照下更顯迷人，
歷史悠久的萬國建築與對岸陸家嘴摩天大樓群交相輝映，
黃浦江水波閃耀，遊船緩緩駛過，微風拂面，
讓人沉醉在這浪漫璀璨的上海夜色之中。
萬國建築博覽
黃浦江遊船
絕美拍照勝地
燈光璀璨浪漫


特別安排
冬季暖心
圍爐煮茶體驗
一壺熱茶・幾樣暖食・圍爐談天・感受江南慢時光
註：圖片僅供示意參考，實際餐點內容將依餐廳當日供應及安排為準，敬請見諒！

# 精選飯店

## 國際★★★★★上海頂奢奉賢前昇希爾頓酒店

酒店位於有著“南上海天然氧吧”之稱的申隆生態園，擁有7.5萬平方米秀美園林，風光怡人，綠蔭似錦，將壯麗的生態景觀、新中式設計風格和傳統中式文化底蘊集於一身，與周邊自然風光融為一體。酒店擁有各類客房與套房，所有房間均擁有獨立陽臺，足不出戶便可飽覽秀美的申隆生態美景。希爾頓健身中心為您量身定制全方面的健身計畫和營養的餐飲選擇，讓您時刻保持巔峰狀態，您也可以在酒店室內游泳池盡情暢遊，或在瑜伽室內舒展身心。酒店精心打造的萌寵樂園，讓旅客們度過難忘之旅。






## 準★★★★★杭州余杭希爾頓惠庭酒店

酒店坐落於杭州市余杭區，結合希爾頓國際品牌的優質服務與現代舒適的住宿理念，為旅客打造溫馨自在的休憩空間。酒店以簡約時尚的設計風格為主軸，融合明亮柔和的色調與精緻典雅的裝潢，營造如家一般的舒適氛圍。客房寬敞明亮，配備柔軟舒適的寢具、現代化衛浴設施及完善的生活設備，讓旅客在一天的觀光行程後，能夠徹底放鬆身心。酒店注重住宿品質與旅客需求，提供貼心周到的服務，無論商務出差或休閒旅遊，都能享有愜意的住宿體驗。






## 準★★★★★無錫惠山希爾頓惠庭酒店

酒店坐落於素有「太湖明珠」美譽的無錫市惠山區，將江南城市的悠閒步調融入現代旅居生活，展現兼具質感與實用性的住宿特色。走進酒店，映入眼簾的是清新俐落的空間設計，透過巧妙的色彩搭配與舒適的環境規劃，呈現輕鬆而不失品味的生活氛圍。客房以旅客的日常需求為出發點，強調自在靈活的居住感受，讓每一段停留都能擁有屬於自己的悠閒時光。希爾頓惠庭品牌主打「旅居如家」的概念，不僅重視睡眠品質，更希望旅客在旅途中也能保有熟悉的生活節奏。結束一天豐富的遊覽行程後，返回酒店享受寧靜舒適的夜晚，為隔日的精彩旅程儲備滿滿活力。




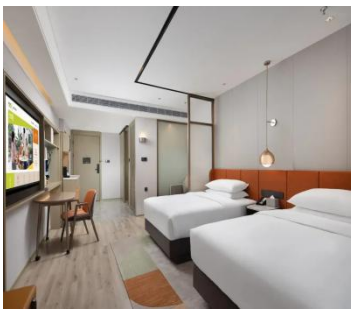

**【風味餐食】**

★黃酒宴　★金福門風味　★太湖風味　★乾隆禦茶宴
★滬上風味　★古鎮風味　★杭州本幫菜　★歡樂牧場火烤兩吃

**【貼心贈送】**

★每人每日礦泉水一瓶

**【購物站】**

★無購物

**【自費項目】**

★無自費

**【車購】**

★導遊在遊覽車上會推薦當地土特產等小物，自由選購，絕不強迫！

**【航班時間】**正確航班時間，以說明會資料和當日實際起飛時間為準。

| 出發天數 | 航空公司 | 航班編號 | 起飛城市 | 抵達城市 | 起飛/抵達時間 |
|---|---|---|---|---|---|
| 第 1 天 | 中國國際航空 | CA196 | 桃園 TPE | 上海PVG | 15:05/17:10 |
| 第 6 天 | 中國國際航空 | CA195 | 上海PVG | 桃園 TPE | 12:00/14:00 |
| 第 6 天 | 中國國際航空 | CA195 | 上海PVG | 桃園 TPE | 14:25/16:30 |

**【行程內容】**

## 第一天　桃園 ✈ 上海-杭州



今日帶著愉快雀躍的心情於桃園國際機場，搭乘豪華客機飛往**【上海】**。抵達上海後，由熱情專業的導遊接待搭乘遊覽車前往**【杭州】**簡稱“杭”，古稱臨安、錢塘、武林，是浙江省轄地級市、浙江省省會、副省級市、超大城市、六大古都之一，杭州都市圈核心城市，國務院批復確定的浙江省經濟、文化、科教中心，長江三角洲中心城市之一。杭州市地處中國華東地區、浙江省北部、錢塘江下游，西部屬浙西丘陵區，主幹山脈有天目山等，東部屬浙北平原，地勢低平，河網密佈；屬亞熱帶季風氣候，四季分明，雨量充沛。杭州市是首批國家歷史文化名城，以“東南名郡”著稱於世，跨湖橋遺址的發掘顯示8000多年前，就有人類在此繁衍生息。距今5000多年前的良渚文化被稱為“中華文明的曙光”。杭州人文古跡眾多，西湖及其周邊有大量的自然及人文景觀遺跡，具代表性的有西湖文化、良渚文化、絲綢文化、茶文化，因風景秀麗，素有“人間天堂”的美譽。

| 早餐：XXX | 午餐：XXX | 晚餐：金福門風味RMB60/人 |
|---|---|---|
| 住宿酒店：準★★★★★杭州余杭希爾頓惠庭酒 或大運河希爾頓花園酒店 或同級 | | |

## 第二天　杭州-紹興【魯迅故居、黃酒小鎮、柯岩、魯鎮、鑒湖】-杭州【綠野仙蹤夢幻秘境~青山湖公園】



**【魯迅故居】**紹興市東昌坊口，在魯迅紀念館西側，屬清代建築，在周家新臺門的西軸線上。故居包含臺門門、平屋、長廊、臥室、廚房等建築單元，百草園占地約2000平方米，園內保留矮牆、水井等歷史遺跡。三味書屋為清代私塾，保留塾師座位及魯迅刻有“早”字的課桌。周家老臺門占地面積約2400平方米，是紹興市區現存最完整的清代建築群。

**【黃酒小鎮】**位於浙江省紹興市，由東浦鎮與湖塘街道組成的"一鎮兩區"構成，2020年10月被浙江省人民政府正式命名為第四批省級特色小鎮。該小鎮依託2000多年黃酒釀造歷史，以鑒湖水系為核心資源，形成"產業+文化+旅遊+社區"四位元一體發展模式。

**【柯岩】**位於浙江省紹興市西8千米處柯橋區柯岩大道558號，由柯岩、鑒湖、魯鎮和香林四大景區構成了“紹興柯岩風景區”，總面積6.87平方千米，是紹興規模最大、功能最全，並融山水、園林、宗教、古鎮等專案於一體的風景旅遊區。

**【魯鎮】**沿鑒湖複刻孔乙己飲酒的鹹亨酒店、魯四老爺宅院等場景，設置雙面戲臺、土穀祠等建築，並立魯迅雕像及"民族魂"碑亭，建築群採用白牆黛瓦、石板路、烏篷船等元素呈現紹興傳統格局，展示茴香豆、黃酒等地方特產。景區實行晝夜雙運營模式，形成集觀光、民俗體驗的複合型文化景區。

**【鑒湖】**位於浙江省紹興市柯橋區 ，為浙江名湖之一，俗話說“鑒湖八百里”，鑒湖是一處適合觀光遊覽、休閒度假的江南水鄉型風景名勝區，由東跨湖橋、快閣、三山、清水閘、柯岩、湖塘6個景區和湖南山旅遊活動區組成。鑒湖不僅有獨特的自然風光，還有許多名勝古跡為之增色。

**【青山湖公園】**位於杭州市臨安區，被譽為臨安第一景，是太湖流域的重要水源地之一，因湖畔群山蒼翠而得名，是中國國家4A級景區。而“水上森林”則是青山湖最獨特的景觀帶，主要集中在湖的中段區域，由成片的池杉和落羽杉組成。湖區生活著240多種野生動物，有白頸長尾雉，白鸛、黑鸛，野鴨等。湖之南北擁有100餘畝國內早見的水上森林，像一塊翡翠鑲嵌在碧水之中，以“樹在水中長，船在林間行，鳥在枝頭鳴，人在畫中游”的奇特景觀，冠絕華東。青山湖水上森林，就是這樣一片能讓時間變慢、讓心安靜下來的淨土。它不張揚，卻足夠驚豔；它不遠，卻仿佛遠離塵世。

| | | |
|---|---|---|
| 早餐：飯店內早餐 | 午餐：黃酒宴RMB60/人 | 晚餐：杭州本幫菜RMB60/人 |
| 住宿酒店：準★★★★★杭州余杭希爾頓惠庭酒 或大運河希爾頓花園酒店 或同級 | | |

## 第三天

**杭州【西湖風景區、太子灣公園、龍塢茶鎮(賞茶山風光、體驗小竹簍採茶+漢服體驗、品鑒龍井+瞭解茶文化)】-烏鎮文化交流考察【大搖櫓船進古鎮、特別安排冬季暖心圍爐煮茶、欣賞璀璨水鄉夜景】**



**【西湖風景區】**位於浙江省杭州市西面，是中國國家重點風景名勝區和中國十大風景名勝之一，是中國大陸主要的觀賞性淡水湖泊之一，也是現今《世界遺產名錄》中少數幾個和中國唯一一個湖泊類文化遺產。西湖三面環山，面積約 6.39 平方千米，東西寬約 2.8 千米，南北長約 3.2 千米，繞湖一周近 15 千米。湖中被孤山、白堤、蘇堤、楊公堤分隔，按面積大小分別為外西湖、西裡湖、北裡湖、小南湖及嶽湖等五片水面，蘇堤、白堤越過湖面，小瀛洲、湖心亭、阮公墩三個小島鼎立於外西湖湖心，夕照山的雷峰塔與寶石山的保俶塔隔湖相映，由此形成了“一山、二塔、三島、三堤、五湖”的基本格局。

註：杭州西湖景區常有不定期性交通管制，大型遊覽車無法入內，團體如遇此狀況，以當地公交車接駁替代，敬請見諒！

**【太子灣公園】**位於浙江省杭州市西湖西南隅，太子灣公園總面積1200.45畝。園巧妙地以園路和水道為自然分隔，形成了六個各具特色的區域：入口區、琵琶洲景區、逍遙坡景區、望山坪景區、玉鴛池景區以及九溪瀑布區。這些區域各具特色，共同構成了太子灣公園的豐富景觀。公園以獨特空間設計，展現出大彎大麵、大起大伏的格局，空闊疏遠與簡潔明快相交融，自成一派。遊客漫步其中，如詩如畫的風景撲面而來，童話般的秘境，溪水環繞、青翠喜人，令人心曠神怡。

**【龍塢茶鎮(賞茶山風光、體驗小竹簍採茶+漢服體驗、品鑒龍井+瞭解茶文化)】**位於杭州西南，繞城公路穿鎮而過，離杭州市中心約15公里，四周群山環繞，茶園茶山連綿起伏，是西湖龍井最大產區，素有“萬擔茶鄉”之稱，初步規劃用地面積217.26公頃，建築面積78.59萬平方米，主要發展茶產業+旅遊業。

**【烏鎮西柵景區】**位於浙江省嘉興的烏鎮，是江南著名古鎮之一，被譽為“中國最後的枕水人家”。以原汁原味的水鄉風貌和千年積澱的文化底蘊成為江南古鎮中的佼佼者，是一個 5A 級景區。十字形的內河水系將全鎮劃分為東南西北四個區塊，人稱東南西北四柵。最早開發的是東柵，而比東柵大三四倍的西柵景區，卻真是能帶給人們一番“全新”的古鎮遊體驗，這種“新鮮”的感受不僅在於白天觀光，更在於流光西柵景區占地 4.92 平方公里，縱橫交叉河道9000 多米，環境優美，有古橋 72 座，景區內保存有精美的明清建築 25 萬平方米，橫貫景區東西的西柵老街長度達 1.8 公里，兩岸臨河水閣綿延 1.8 公里餘。用“和諧”來形容西柵是最確切的。西柵由 12 座小島組成，70 多座小橋將這些小島串連在一起，河流密度和石橋數量均為全國古鎮之最。

**【圍爐煮茶】**在愜意的午後，一同體驗圍爐煮茶的愜意時光。我們為您準備了冬日圍爐下午茶，感受茶香四溢。爐火旁，茶壺輕輕冒著熱氣，茶香與炭火的香氣交織在一起，享受一個悠然自得的下午。

**【大搖櫓船】**感受江南水鄉風情的特色體驗之一，乘坐古色古香的擺渡船緩緩行駛於烏鎮河道之上，宛如走進一幅典雅的江南水墨畫。隨著船身輕輕搖曳，少了匆忙的腳步，多了一份水鄉特有的寧靜與愜意，讓旅程更添濃厚的江南韻味。

註：1.入住烏鎮西柵景區飯店是由烏鎮景區統一安排，皆是同級，請見諒！

2.如遇週末(週五和週六)入住烏鎮西柵，房費會增加台幣1000元/人，故會調整入住烏鎮西柵的行程順序，原行程景點不會減少，請見諒！

| 早餐：飯店內早餐 | 午餐：乾隆禦茶宴RMB50/人 | 晚餐：方便逛街，敬請自理 |
|---|---|---|
| 住宿酒店：準★★★★★烏鎮枕水度假酒店 或烏鎮通安客棧 或烏鎮水巷驛 或烏鎮昭明書院 或同級 | | |

## 第四天 烏鎮文化交流考察【敘昌醬園、烏鎮染坊、水上市場、昭明書院、烏鎮老郵局、三吋金蓮館、西柵大街】-無錫【惠山古鎮、運河絕版地~清明橋水弄堂】



**【敘昌醬園】**建於清鹹豐九年(1859年)，是烏鎮有史以來早的醬園。一走進醬園的院子，就能聞到一股濃鬱的醬菜香味，滿院子青灰色的醬缸上扣著竹編的大斗笠，是攝影師鏡頭下敘昌醬園的標準照。古老的傳統釀制方法、有自己品牌的作坊、一排排露天的醬缸，大概是敘昌吸引遊人眼球的地方。醬缸的身上印有“敘昌醬園”、“鹹豐九年”的字樣，更讓人能感受到這裡的百年歷史。

**【烏鎮染坊】**烏鎮西柵景區的“草木本色”染坊就是一家以傳統草木染色作為特色的作坊，始建于宋代，傳承至今是非遺藍印花布的原產地之一。染坊以植物作為染料，主要從事藍印花布和彩色紮染的製作。藍印花布被歲月溫柔的眷顧著，時間越長反而越顯氣度，沒有任何垂暮之氣。

**【烏鎮水上市場】**是一個以貨船、農家船和新鮮農產品、農用物資為主體的水上交易集市。正是水鄉人民“傍河成埠，因水成市”的一個真實寫照。這種形態的集市，隨著水鄉古鎮特有的風貌和充沛的水系應運而生，是烏鎮人生活貿易中最重要的組成部分。逢年過節或者盛大節慶，水上集市的物資都會相應調整。

**【三寸金蓮館】**是一個以纏足為主題的歷史博物館，該館通過展覽全國各地不同類型的小鞋、裹腳用具、真實的歷史圖片和詳實的圖文說明，展示了中國女性在舊中國被畸形美所綁架的歷史，揭示了封建勢力對女性的壓迫和摧殘。參觀該館不僅可以讓人們瞭解歷史，還能銘記封建勢力對女性的慘無人道的壓迫，領悟近代革命解放的重大意義，鼓舞人們為男女平等而不懈鬥爭。

**【惠山古鎮】**位於中國江蘇省無錫市梁溪區西部。其歷史可追溯至南北朝時期建成的惠山寺，唐代和明清時期在寺旁建有園林、祠堂，形成惠山古鎮。惠山古鎮的秋色與眾不同，融合在古典園林、千年古寺、天下第二泉等景點中，讓人感受到的不僅是濃郁的秋色，是一種文化與自然的結合，是一種歷史與現代的融合。

**【清明橋水弄堂】**位於無錫市梁溪區，是古運河畔的典型江南水鄉，被譽為“江南水弄堂，運河絕版地”。清明橋水弄堂全長1.5公里，從南長橋至清名橋，是無錫市區古運河上的精華段落。這裡兩岸的建築多為粉牆黛瓦，鱗次櫛比，碼頭石埠錯落有致，周邊河浜縱橫，構成了一幅典型的江南“人家盡枕河”的水鄉風貌。清明橋水弄堂不僅展示了無錫的歷史風貌，還保留了豐富的歷史文化遺跡。這裡有許多明清時期的古窯、古宅、古街、古橋、古寺和古碼頭，映襯著悠悠河水，展現了無錫三千年的歷史與古樸的民風民俗。此外，清明橋水弄堂內的清名橋是街區的重要歷史文化標誌，建於明代萬曆年間，因兄弟倆的名字各取一字而得名“清名橋”。

| 早餐：酒店內早餐 | 午餐：古鎮風味RMB50/人 | 晚餐：歡樂牧場火烤兩吃RMB80/人 |
|---|---|---|
| 住宿酒店:準★★★★★無錫惠山希爾頓惠庭酒店 或東站希爾頓歡朋酒店 或惠山美爵酒店 或同級 | | |

## 第五天 無錫【長廣溪濕地公園、珍珠藝術館體驗珍珠DIY開盲盒之旅(贈送DIY珍珠製品)】-上海【網紅打卡上海最新地標~LV巨輪路易號(外觀)、武康路、外灘璀璨夜景】



**【長廣溪濕地公園】**每逢秋季來臨，園區內大片落羽松、水杉與林木逐漸染上金黃、橘紅色彩，搭配蜿蜒水道與靜謐湖面，形成層次豐富且充滿詩意的秋日畫卷。漫步其中，可感受微風吹拂、水鳥悠遊與自然倒影交織而成的寧靜氛圍，無論晨霧、夕陽或湖畔景色皆令人流連忘返。園區規劃完善，擁有木棧道、觀景平臺與綠意步道，非常適合悠閒散步、拍照留念與欣賞江南秋色之美。秋日時節的長廣溪濕地公園，不僅展現無錫獨有的水鄉風情，更讓人沉浸於大自然繽紛迷人的季節魅力之中。

**【珍珠藝術館體驗珍珠DIY開盲盒之旅】**珍珠開蚌體驗，每位貴賓都可以親自到蚌池撈取一隻珍珠蚌，贈送開蚌珍珠並現場可自費加工，是以當地的自然水環境加上天然的淡水湖養殖技術為依託，是太湖得天獨厚的優質產業，在這裏我們可以深入的瞭解當地的養殖技術與珍珠如何形成的一個文化體驗，並在現場撈蚌殼由現場的老師教您如何開蚌，開出來的蚌現場可以親手加工珍珠吊墜或換取一盒珍珠粉，讓您在這個旅程中收穫滿滿的體驗及當地文化。

**【LV巨輪路易號外觀】**一艘“巨輪”駛進了靜安南京西路商圈——隨著一塊白色幕布揭開，位於上海興業太古匯的路易威登全新概念地標“路易號”露出全貌，瞬間化身熱門打卡點，吸引過路市民駐足拍照。這是繼巴黎、紐約後，LV全球第三座以硬箱為靈感的藝術地標，且是其中唯一採用“巨輪”造型的。這艘“巨輪”的設計靈感源自19世紀路易威登為越洋旅程打造硬箱的傳奇歷史，也代表了上海作為“東方門戶”的港口文化。船身與船首以金屬Monogram圖案裝飾，盡顯優雅；層疊式頂層結構形似經典硬箱，彰顯著LV品牌精髓。

**【武康路】**位於上海徐匯區，是一條充滿歷史韻味和現代時尚的網紅打卡地。全長約1183米，這裡彙集了各種風格的建築，從法式洋房到西班牙式別墅，每一幢都訴說著老上海的故事。漫步在武康路上，你可以看到許多文藝小店、咖啡館和藝術畫廊。其中，武康大樓是不可錯過的標誌性建築，它曾是上海第一幢外廊式公寓，如今依舊散發著迷人的復古風情。武康路不僅是一條街道，更是一種生活態度的體現。在這裡，你可以感受到老上海的風情與現代都市的融合，找到屬於自己的獨特體驗。無論是拍照打卡還是閒庭信步，武康路都是上海不可多得的網紅打卡勝地。

**【外灘璀璨夜景】**位於上海市中心黃浦區的黃浦江畔，即外黃浦灘，1844年（清道光廿四年）起這一帶被劃為英國租界，成為上海十裡洋場的真實寫照，也是舊上海租界區以及整個上海近代城市開始的起點。外灘全長1.5公里，南起延安東路，北至蘇州河上的外白渡橋，東面即黃浦江，西面是舊上海金融、外貿機構的集中地。外灘矗立著52幢風格迥異的古典復興大樓，素有外灘萬國建築博覽.群之稱，是中國近現代重要史跡及代表性建築，上海重要的地標之一。

| | | |
|---|---|---|
| 早餐：酒店內早餐 | 午餐：太湖風味RMB50/人 | 晚餐：滬上風味RMB60/人 |
| 住宿酒店：國際★★★★★上海奉賢前昇希爾頓酒店 或中優城市萬豪酒店 或同級 | | |

## 第六天 上海 ✈ 桃園



整理行囊前往機場，辦理出境手續後，搭乘豪華客機返回桃園國際機場，團員們互道珍重再見後，平平安安、快快樂樂地歸向闊別多日的家園，結束這次愉快的江南之旅。

| | | |
|---|---|---|
| 早餐：酒店內早餐 | 午餐：XXX | 晚餐：XXX |
| 住宿酒店：溫暖的家 | | |

＃以上行程順序僅供參考，實際行程順序以團體行進順利為準＃
＃以上行程景點/餐廳/飯店如遇安全/政府徵收/景區關閉或維修等不可控因素，旅行社有調整權利，若無法接受，請勿報名！＃
＃本行程團費所含景點門票均已分攤老人/小孩等優待票差價，亦不另行退還差價，請配合出示證件，若無法接受，請勿報名＃
＃中國大陸地區每年4、5月及10、11月季節交替期間，氣溫約13-22攝氏度，晝夜溫差大；酒店須配合政府環保節能政策，於此期間僅提供送風模式，無法提供冷氣；一般冷氣開放時間為5月底至9月底，具體時間以各酒店實際狀況為主，造成不便，請見諒！

♦70 歲以上或特殊旅客參團注意事項♦

1.若有行動不便（需要輪椅服務等）、特殊疾病、年滿70歲以上之貴賓，請主動告知。

2.為考量旅客自身之旅遊安全及整團行程順暢度，並顧及同團其他團員之遊覽權益，行動不便、特殊疾病、年滿70歲以上之貴賓，需與能獨立照顧您之家人或友人同行（家人/友人年齡需未滿65歲）。

以上2點仍需經敝公司評估，方始可接受報名。若報名繳付訂金後，再告知有行動不便、特殊疾病、年滿70歲以上等狀況，本公司將取消貴賓參團，取消費和已產生的費用會向貴賓收取。

## 【特別說明】

1.報名預購作業金/訂金NT$10000/人。
2.在網路上完成報名動作，只是完成預定手續，並不保證一定有團位，尚需待客服人員確認後方可確定。
3.網頁優惠名額有限，若優惠名額已滿，請以當時報名之網頁價格計算；促銷優惠限定團，請訂單成立後請立即付訂，不便之處，敬請見諒。
4.本行程團體機票（含燃油附加稅等）一經確認/開票後，均無退票價值；如遇疾病因素無法搭乘可提供醫療診斷證明，本公司協助申請退票，是否能退票以航空公司認定和實際退下費用為準；此點基於航空公司之規定，故請接受再報名，敬請見諒！

## 【費用包含】

1.住宿:全程入住正規涉外標準酒店(二人一室)。
2.用餐:如行程所標示。
3.兩地機場稅及燃油附加費。
4.保險: 新台幣250萬旅遊責任險暨新台幣20萬意外醫療險(旅客未滿15歲或70歲以上，依法限制最高新台幣250萬旅行業責任險)。

## 【費用不含】

1.導遊、領隊和司機之服務小費：NT300元/人/天(請交於領隊統籌付給當地導遊及司機) 。
2.房間小費以及行李小費敬請自付，行李小費以一件行李計算，提送一次建議人民幣5元/件，入住及離開酒店共2次提送，建議人民幣10元/件。
3.護照及新辦卡式電子臺胞證費用(費用請洽服務人員)
4.旅遊平安保險及旅遊不便險等其他私人保險項目。
5.行程表上未註明之各項開銷，建議、自費或自由活動所衍生之任何費用。
6.純係私人之消費：如行李超重費、飲料酒類、洗衣、電話、床頭與行李等禮貌性質小費及私人交通費。
7.團體旅責險不包含當地染疫後的所有醫療費用。

## 【作業規定】

1.團體報名確認後請繳交訂金。如個人因素無法成行取消當團行程，訂金無法退回。團體機票需團體去團體回，無法更改回程。
2.本行程團體機票（含燃油附加稅等）一經確認/開票後，均無退票價值；如遇疾病因素無法搭乘可提供醫療診斷證明，本公司協助申請退票，是否能退票以航空公司認定和實際退下費用為準；此點基於航空公司之規定，故請接受再報名，敬請見諒！
3.此團型使用團體機位，航班不可指定、不可延回、不可更改進出點、不可指定座位；特殊餐食及需求請報名時告知客服人員，以便作業。
4.本行程交通、住宿、觀光點絕對以最順暢之遊程作為安排，若遇特殊狀況如交通阻塞、觀光點休假、住宿飯店調整及其他不可抗拒之因素，或因飛機起降的時間、轉機點、進出點調整，行程因此可能會有所更動，本公司保有變更行程之權利。
5.航空公司保留航班時間調整及變更之權利。
6.請務必於起飛前3小時抵達機場辦理登機手續，逾時關櫃旅客需自行負責。
7.逢旺季或客滿，航空公司要求提早開立機票，繳交尾款時間將依航空公司規定辦理，不便之處敬請見諒！

8.正確行程內容、順序、班機時間、降落城市以及住宿飯店，請以行前旅遊手冊之行程表或說明會資料為準。
9.行程及餐食將會視情況（如季節、預約狀況、觀光地區休假及住宿飯店地點）調整。
10.旅途期間景區如需收取臺胞證查驗，煩請配合。
11.導遊會在車上販售當地土特產小物，貴賓可酌情選購，絕不強迫購買!
12.本行程為團體旅遊行程，為顧及旅客於出遊期間之人身及其他安全問題，於旅遊行程期間恕無法接受脫隊之要求；若因此而無法滿足您的旅遊需求，建議您另行選購團體自由行或航空公司套裝自由行，不便之處敬請諒。
13.本行程須同進同出，不可延回，若脫隊者行程中所載明之餐食，旅遊，住宿，船位等團體行程，將視為自動棄權，恕不退其餘團費。
14.大陸地區酒店常常會因官方批准星等的評比時間較長，或因酒店本身不想申請星等，但其酒店的建造、服務等格局都依同星級酒店標準，遇此狀況酒店將用【準】字自來代表，如造成困擾，敬請見諒。
15.本行程酒店住宿皆為2人1室（二張單人床房型）：
a.因中國大陸地區沒有 3 人房型，因此若是加床，即是在原標準房內加行軍床或加床墊；但有部份飯店連行軍床或床墊都沒有得加，並且加床者費用並無減少，相當劃不來！
b. 中國大陸地區酒店需加價才能指定大床房型，或該酒店大床房房數少，故無法保證用房。
c. 單人報名時，若無法覓得合住的同性別旅客，需補單人房差，敬請見諒。
16.若有特殊餐食者（例如吃素、不吃牛肉者）請至少於出發前5天（不含假日）告知承辦人員，為您處理。需求全程素食餐之貴賓，機上由航空公司安排外，行程中餐 食將以每1～2人為二菜一湯，3人為三菜一湯，4人則為四菜一湯...以此類推，至一桌八菜一湯為上限(以現場具體情況處理)。
17.單人報名者：飯店房型以兩人一室為主。單人報名者，本公司將盡量安排同性別旅客或領隊同房；若指定單人入住，請按房型補足單人房價差，實際價差費用以當團說明公佈為準。
18.如未滿20歲之未成年人，未與法定代理人一同報名參加旅遊行程時，須得法定代理人之同意，報名始為有效！為確認您的報名有徵得法定代理人之同意，請記得將旅行社所給旅遊定型化契約書或同意書，提供給您的法定代理人簽名後並繳回，報名手續始有效完成！
19.請注意：團員欲刷機票票根時，請依各家航空公司作業程式提出申請，謝謝合作。票根請於開票前向當團OP提出申請，出發後則只能申請搭機證明，工作天數不一定，等候航空公司通知。且需收取手續費單程一份NTD100，來回各一份NTD200。